

Augmentacija prsi z vsadki MENTOR®



+MENTOR®

Polepšajte si življenje

POMAGALI VAM BOMO DO SAMOZAVESTNE IN DOBRO INFORMIRANE ODLOČITVE

Brošura vsebuje podatke o prsni vsadki MENTOR® za augmentacijske ali revizijske operacije, ki vam bodo pomagali, da se pripravite na postopek, ki je pred vami. Če razmišljate o augmentaciji prsi, je pomembno, da imate jasne cilje glede svojega videza in da opredelite vprašanja, ki jih boste želeli postaviti.

MENTOR – PODJETJE, KI MU JE MAR

Varnost naših pacientk je pri podjetju Mentor na prvem mestu. Mentor zagotavlja najboljše prsne vsadke, ki so že več kot 30 let prva izbira milijonov žensk po vsem svetu.

Prsni vsadki MENTOR® so uradno priznani v več kot 100 državah po svetu in vsi vsadki MENTOR® imajo doživljenjsko polico za zamenjavo izdelka.



KAZALO

Vse se začne z vami	1
Anatomija prsi	4
Izbira vrste reza in namestitve	5
Vaša operacija	7
Vsadek, ki se prilagodi vsaki ženski	7
O prsnih vsadkih MENTOR®	13
Vaše okrevanje	15
Varnostni načrt MENTORPromise	16
Viri o augmentaciji	17
Priporočena vprašanja za vašega plastičnega kirurga	19
Mentor—Podjetje, ki mu je mar	21
Pomembne varnostne informacije	Hrbtna stran

VSE SE ZAČNE Z VAMI

Za mnoge ženske je občutek samozavesti, živahnosti in dinamičnosti povezan z lepim videzom. Na tisoče žensk je samozavest in osebno zadovoljstvo doseglo z augmentacijo prsi.

Obstaja mnogo razlogov, zakaj se ženske odločijo za augmentacijo prsi. Med drugim:

- povečanje prsi, da bi dosegle boljše proporcionalnost svojega telesa
- preoblikovanje in povečanje prsi, ki so izgubile svojo obliko zaradi dojenja
- izenačenje prsi, ki se razlikujejo v velikosti ali obliki

Vaši razlogi so zelo osebni in vašo odločitev za augmentacijo prsi morate sprejeti vi in vaš kirurg na podlagi osebnih potreb, želja in pričakovanj.

Danes je na voljo veliko možnosti za ženske, ki se odločijo za augmentacijo prsi.

Ta brošura vam bo pomagala razumeti več o augmentaciji prsi in vseh možnostih, ki jih imate. Vendar pa ni nadomestilo za pogovor z vašim kirurgom.



STE VEDELI?

Pri ženskah, ki so pri prvi augmentaciji prsi uporabile prsne vsadke MENTOR MemoryGel™ so statistično gledano doživele bistveno izboljšanje spolne privlačnosti in telesne samozavesti glede svojih prsi.

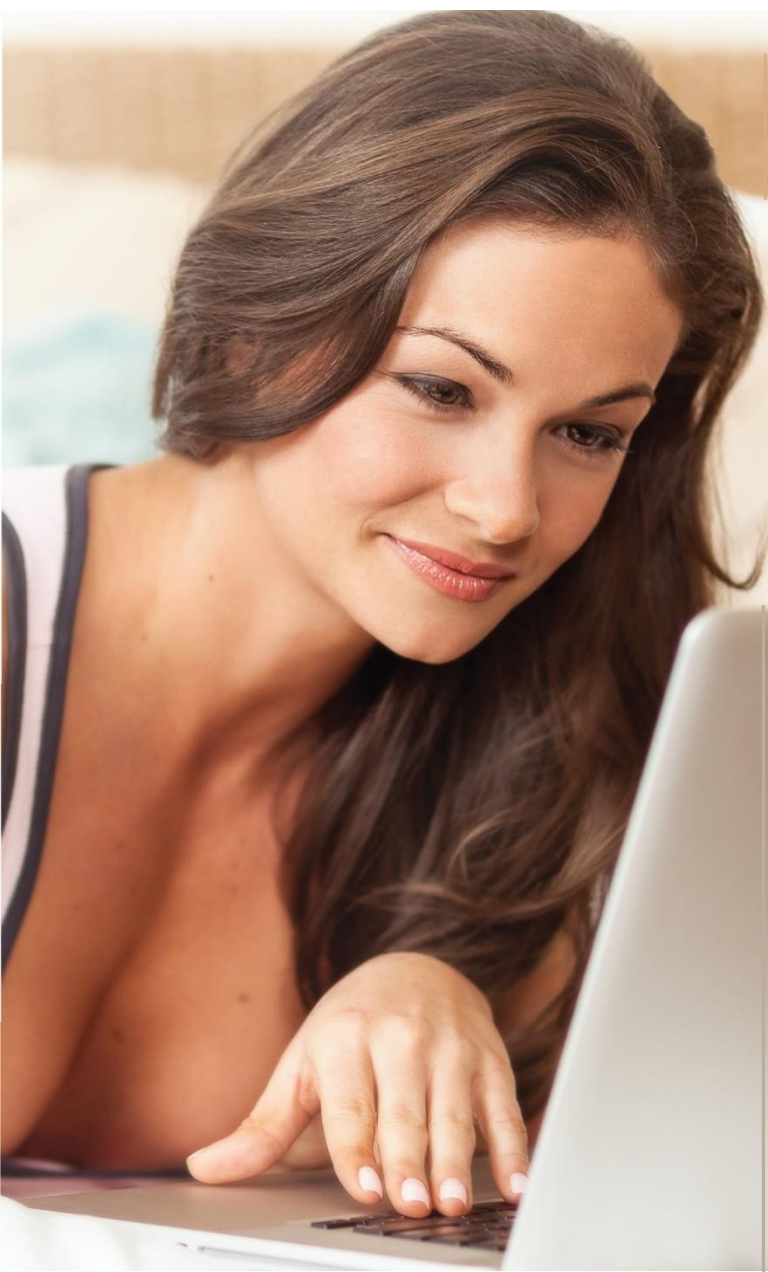



ANATOMIJA PRSI

Dojka je sestavljena iz mlečnih kanalov in žlez, ki so obdani z maščobnim tkivom, kar dojki daje obliko in otip.

Pomembno je vedeti, da vsadki dojko povečajo. Vsadki sami dojke ne bodo zadovoljivo dvignili ali popravili učinke nosečnosti, hujšanja ali raztezanja kože. Vaš kirurg vam bo ob augmentaciji prsi morebiti priporočil dodatne posege, kot so mastopeksija, in vam tako pomagal pri dvigu dojk.

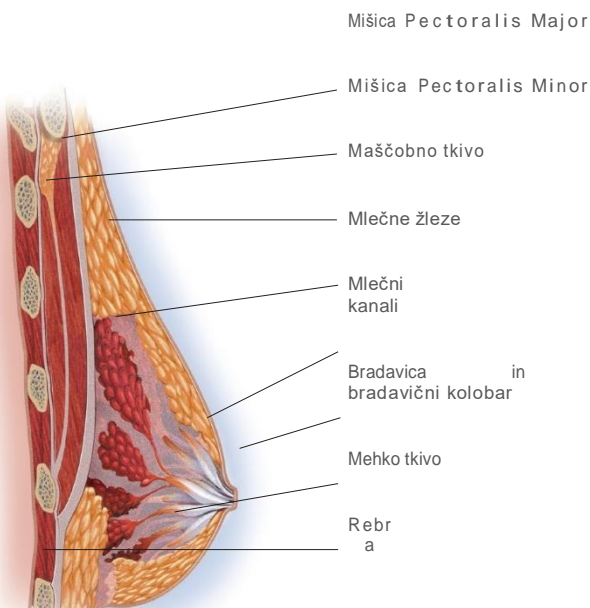

© Mentor Worldwide LLC

IZBIRA VRSTE REZA IN NAMESTITVE

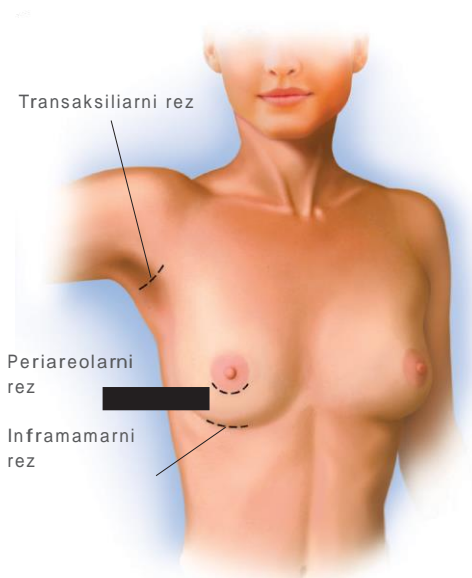

Rezi

Augmentacija prsi se ponavadi izvede z enim od treh običajnih rezov: pod pazduho (transaksiliarni), okoli prsne bradavice (periareolarni), ali v prsni gubi (inframamarni).

- Transaksiliarni—Ta rez je manj prikrit, vendar je primeren za ženske, ki ne želijo imeti brazgotin na prsih.
- Periareolarni—Ta rez je ponavadi bolj skrit, vendar pa zaradi zareza v prsno tkivo obstaja večje tveganje za težave z dojenjem kot pri drugih dveh rezih². Rez v tkivo lahko povzroči tudi spremembo občutljivosti dojke ali bradavice.
- Inframamarni —Ta rez je ponavadi manj prikrit in povzroča manj težav z dojenjem kot periareolarni rez.

Vaš kirurg vam bo podrobneje pojasnil vsak rez in vam pomagal pri izbiri.

Namestitev

Med postopkom augmentacije prsi se vsadki namestijo pod prsno mišico (submuskularno) ali na prsno mišico pod prsne žleze (subglandularno).

Submuskularna namestitev

S to pozicijo vsadkov ne bo možno otipati čez kožo, hkrati pa takšna namestitev zmanjšuje možnost, da brazgotinsko tkivo okoli vsadkov otrdi. Prav tako bo vaša dojko lažje pregledovati z mamogramom. Možne slabosti te namestitve so daljša operacija in daljši čas okrevanja.

Subglandularna namestitev

Vaša augmentacijska operacija bo krajša, prav tako čas okrevanja. Slabost te namestitve je, da bodo robovi vsadka morda bolj vidni pod kožo. Prav tako bo oteženo slikanje z mamogramom.

Vaš kirurg vam bo svetoval, kako namestitev vpliva na vaše individualne potrebe. Nato se boste odločili za pravo odločili vi.

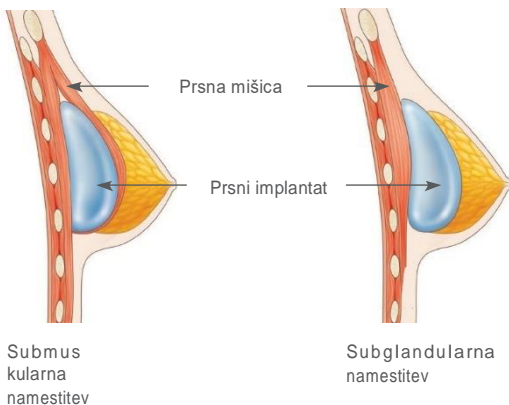

VAŠA OPERACIJA

Postopek augmentacije prsi se izvede v bolnišnični operacijski sobi ali v kirurškem centru. Ponavadi lahko greste že isti dan po operaciji domov.

Običajno se uporabi splošna anestezija, zato boste med posegom spali.

Operacija ponavadi traja eno do dve uri. Vaš zdravnik bo izvedel rez in oblikoval žepek, v katerega bo vstavil implantat. Ko bo implantat na pravi poziciji, bo rez zašil s kirurškimi šivi.

Da bi dosegli najboljše rezultate in skrajšali vaš čas okrevanja, vam bo kirurg svetoval glede specifičnih kirurških tehnik, ki so najbolj primerne glede na vaše individualne potrebe.

STE VEDELI?

Zadovoljstvo pacientk s prsnimi vsadki MENTOR® MemoryShape® / CPG™ Gel v desetih letih leži pri 96.9 %.³

IMPLANTAT, KI SE PRILAGODI VSAKI ŽENSKI

Prsni vsadek je ovojnica iz silikonskega elastomera, ki je napolnjena s silikonskim gelom ali raztopino soli, ki se kirurško vsadi pod prsno tkivo ali pod prsno mišico⁴.

Prsni vsadki z gelom

Prsni vsadki MENTOR® MemoryGel™ so napolnjeni z lastnim kohezivnim gelom podjetja Mentor, ki je enakomeren in je podoben naravnemu videzu prsnega tkiva.

Če upoštevamo zadovoljstvo pacientk, potem je unikatno formuliran kohezivni gel v prsnih vsadkih MENTOR® MemoryGel™ priljubljena izbira za milijone ženske, saj je mehek in naraven na otip.^{†4} Prsni vsadki MENTOR® MemoryGel™ so na voljo:

- v različnih velikostih
- v različnih profilih (zmerni profil do ultra visok profil),
- v različnih strukturah (gladka površina ali struktura SILTEX™)
- v različnih oblikah (okroglih ali anatomskih), tako da boste lahko našli optimalni vsadek.

Prsni vsadki se merijo v centimetrih - ali cc-jih - ne v velikostih košaric. Velikost uporabljenega vsadka je odvisna od velikosti in oblike prsi posameznice.

Vaš kirurg bo ocenil tudi vašo obstoječo prsno in kožno tkivo, da bi ugotovil, ali imate dovolj tkiva za pokritje prsnega vsadka, o katerem razmišljate. V nekaterih primerih, npr. po nosečnosti, imate lahko preveč dodatne kože. Če želite velikost prsnega vsadka, ki je prevelik za vaše tkivo, vas bo kirurg opozoril, da bodo robovi prsnih vsadkov po operaciji vidni ali oprijemljivi. Prekomerno veliki prsni vsadki lahko povzročijo hitrejši vpliv na gravitacijo na dojko in lahko povzročijo vdolbino ali povešanje v zgodnejši starosti.

^{†4}v primerjavi s prsnimi vsadki s solno raztopino

Okrogli ali anatomski?

Odvisno od oblike, ki jo želite doseči, lahko skupaj s kirurgom izberete okrogli ali anatomski vsadek. Obe vrsti sta na voljo z gelom ali raztopino soli.

Okrogli prsni vsadki MENTOR® MemoryGel™



Okrogli dizajn, ki je na videz in otip podoben naravnemu prsnemu tkivu, ponuja polni videz z dodatnim dekoltejem ter je na voljo z dvema površinama ovojnice (gladka, strukturirana) in v različnih velikostih.

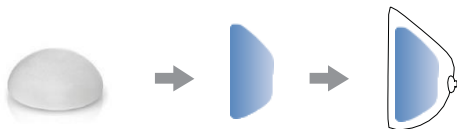

Anatomski prsni vsadki MENTOR® CPG™ z gelom



CPG™ je Contour Profile Gel (konturni profilni gel), anatomsko oblikovan prsni vsadek podjetja Mentor. Oblika je kot solza in je tanjša na vrhu z nežnim nagibom proti polnejši točki blizu dna vsadka, kar posnema silhueto naravne dojke. Na voljo je v različnih velikostih.



Profili vsadkov

Poleg velikosti in oblike so prsni vsadki na voljo v različnih profilih (ki se nanašajo na količino projekcije naprej od prsne stene). Splošno velja, da večja košarica zahteva večji prsni vsadek.

STE VEDELI?

Klinični podatki navajajo, da pri prsni vsadkih MENTOR® MemoryGel™ /CPG™ z gelom pride do najmanj ključnih komplikacij pri primarni augmentaciji v času 10 let.^{‡,§,5,6}

Površina vsadkov

Prsni vsadki so na voljo z gladko ali strukturirano površino. Najpogostejša izbira med kirurgi in bolniki je strukturiran vsadek. Prsni vsadki Mentor® Round in CPG™ z gelom ponujajo SILTEX™ teksturo, KI JI LAHKO ZAUPATE in ki jo proizvaja Mentor, podprti pa so z dolgoročnimi kliničnimi podatki.

Skupaj s svojim kirurgom se lahko odločite, kateri vsadek je pravi za vas.

Prsni vsadki MENTOR® MemoryGel™ so bolj podobni naravnemu tkivu dojke, ne da bi s tem ogrozili zanesljivosti ali varnosti v primerjavi s prsnimi vsadki, napolnjenimi s fiziološko raztopino.

[‡] Ni direktna primerjalna raziskava. Temelji na primerjavi na stopnji ključnih komplikacij, ki so nastopile v 10-letni jedrni raziskavi o prsni vsadkih MemoryShape® / CPG™ z gelom, NATRELLE™

TruForm™ 3 z gelom, NATRELLE™ Round TruForm™ 1 z gelom in MemoryGel™ .

[§] Ni direktna primerjalna raziskava. Temelji na primerjavi v okviru 10-letne jedrne raziskave o primarni augmentaciji, revizijski augmentaciji in primarni rekonstrukciji za MENTOR® MemoryGel™ in NATRELLE™ Round TruForm1 z gelom.

Pacientke z vstavljenimi prsnimi vsadki MENTOR® CPG™ z gelom

Prej



Potem



Z dovoljenjem dr. Fabiana Weillerja (Nemčija)



Z dovoljenjem dr. Claudia De Lorenzija (Kanada)

ZAKAJ JE TA
SLIKA
POMEMBNA
ZA VAS:



Gladek, okrogel prsni
vsadek MENTOR®Memor
yGel™
Cohesive I™

Prerezali smo prsni vsadek MENTOR®, da bi pokazali, kako se gel enovito drži skupaj. To je zaradi kohezivne, želatinaste snovi, ki se obnaša bolj kot trdna snov kot pa tekočina.

Kohezivni, ves čas TM

Prsni vsadki MENTOR® MemoryGelTM so na otip bolj kot naravno prsno tkivo, ne da bi s tem ogrozili zanesljivosti ali varnosti v primerjavi s prsnimi vsadki, napolnjenimi s fiziološko raztopino. Ponujamo tri stopnje kohezivnega polnila, od mehkega do čvrstega:

Cohesive ITM—najmehkejši gel, na voljo v okroglih gelih

Cohesive IITM—čvrstejši, na voljo v okroglih gelih

Cohesive IIITM—najčvrstejši gel, na voljo v CPG-jih



Prsni vsadek SILTEXTM Round
MemoryGelTM



Gladek okrogel prsni
vsadek
MemoryGelTM

Prsni vsadki MENTOR® CPGTM z gelom so napolnjeni z najbolj kohezivnim gelom, Cohesive IIITM, in zagotavljajo ohranjanje oblike za najoptimalnejše rezultate.



Prsni vsadki
MENTOR® CPGTM z
gelom



O prsni vsadkih MENTOR®

ZAUPAMO IZKUŠNJAM



Ponujamo visokokakovostne prsne vsadke za milijone žensk po vsem svetu

NA VOLJOV
100+
DRŽAVAH



ZAUPANJE V KAKOVOST



Temeljito znanstveno testiranje, ki upošteva proizvodne standarde

Pečati



Prsni vsadki MENTOR® so bili preverjeni in potrjeni s strani relevantnih nadzornih agencij, ki so potrdile, da izdelki izpolnjujejo relevantne zdravstvene in varnostne zahteve.

ALI STE VEDELI?

Količina silikona, ki se sprošča iz prsnega vsadka, je manjša od količine, ki jo dnevno absorbirate iz vsakodnevnih izdelkov iz silikona v vašem domu! ⁷

NAJPOMEMBNEJŠA JE VARNOST

Varnost smo preverjali v kliničnih raziskavah, ki so vključevale

190,000+
pacientk⁸

Če bi prišlo do kakršnihkoli komplikacij, vam je na voljo **doživljenjska garancija** za zamenjavo izdelka**

**V primeru potrjene rupture ali izpraznitve (puščanja) prsnih vsadkov MENTOR® zaradi obrabe ali razslojevanja, ki povzroči kirurško posredovanje, ne glede na starost vsadka, bo podjetje Mentor zagotovilo brezplačno zamenjavo prsnega vsadka MENTOR® katerekoli velikosti v enakem ali podobnem stilu kot prvotno vstavljeni vsadek. Doživljenjska garancija velja samo za prsne vsadke MENTOR® in ne za operacijo.

VAŠE OKREVANJE

Vsaka ženska okreva drugače. V splošnem boste nekaj dni po operaciji dojk občutili bolečine. Prvih 24 do 72 ur po postopku se boste počutili najslabše.

Vaše prsi bodo otekle in zelo občutljive.

Čeprav je vsako okrevanje drugačno, boste lahko po približno enem tednu že pričeli z lažjimi opravili.

Pomemben del vašega okrevanja lahko vključuje nošenje postoperacijskega modrčka ali kompresijskega oblačila. Ti so zasnovani tako, da vam zagotavljajo dodatno podporo med okrevanjem. Vaš zdravnik vam bo morda dal tudi druge posebne predloge, ki jih morate upoštevati, medtem ko okrevate. Če se po operaciji pojavijo kakršne koli težave, nemudoma pokličite svojega kirurga.



MENTOR Promise

Najcelovitejši varnostni načrt na trgu



Podjetju Mentor, ki je vodilni proizvajalec visokokakovostnih prsnih vsadkov že več kot 30 let, zaupajo milijoni žensk po vsem svetu.

Naši rezultati kakovosti in inovativnosti nam omogočajo, da presehamo industrijske standarde z najboljšežnejšim zavarovalnim načrtom⁹ — **MENTOR Promise.**

Pregled zavarovalnega načrta MENTOR Promise w



BREZPLAČNA IN SAMODEJNA VKJUČITEV



BREZPLAČNA DOŽIVLJENJSKA ZAMENJAVA IZDELKA V PRIMERU RUPTURE ††



DO 1000 \$ FINANČNE POMOČI V PRIMERU RUPTURE ††



BREZPLAČNA ZAMENJAVA IZDELKA V PRIMERU KAPSULARNE KONTRAKTURE (Baker III/IV), DVOJNE KAPSULE ALI SEROMA POZNE^{§§} STOPNJE



BREZPLAČEN KONTRALATERALNI VSADEK na zahtevo kirurga

†† V primeru potrjene rupture ali izpraznitve (puščanje) prsnih vsadkov MENTOR[®] zaradi obrabe ali razslojevanja, ki povzročijo kirurško posredovanje, ne glede na starost vsadka, bo podjetje Mentor zagotovilo brezplačno zamenjavo prsnega vsadka MENTOR[®] katerekoli velikosti v enakem ali podobnem stilu kot prvotno vstavljeni vsadek. Doživljenjska garancija velja samo za prsne vsadke MENTOR[®] in ne za operacijo

‡‡ Če je potreben nadomestni operacijski poseg za prsni vsadek Mentor[®] z gelom zaradi potrjene rupture v desetih (10) letih od dneva vstavitve, pod pogojem, da je Mentor na podlagi ocene in vrednotenja dokazal in potrdil upravičenost, bo Mentor plačal nezavarovane stroške operacijskega prostora, anestezijo in / ali kirurške stroške, ki so neposredno povezani s popravki, do največjega skupnega zneska 1000 EUR. Stroški operacijske sobe in anestezijski stroški imajo prednost. V takih primerih je treba pri vašemu kirurgu vložiti zahtevek za finančno pomoč v okviru varnostnega načrta MENTOR Promise. Finančna pomoč ne pomeni posojila za vas.

§§ V primeru kapsularne kontrakture (Baker III / IV), dvojne kapsule ali seroma pozne stopnje pri augmentaciji s prsnim vsadkom MENTOR[®] z gelom, bo Mentor zagotovil brezplačno zamenjavo prsnega vsadka Mentor[®] z gelom za obdobje desetih (10) let od datuma vstavitve, pod pogojem, da je Mentor dokazal in potrdil upravičenost, ki temelji na oceni odstranjenega izdelka in vseh zahtevanih dokumentov. Mentor bo zagotovil nadomestni izdelek MENTOR[®] katere koli velikosti v istem ali podobnem slogu kot prvotno vstavljen izdelek.

VIRI O AUGMENTACIJI

Naslednji seznam virov vam lahko pomaga najti več informacij o povečanju prsi in pri iskanju certificiranega plastičnega kirurga na vašem območju.



Ameriško združenje plastičnih kirurgov
www.plasticsurgery.org

Britansko združenje plastičnih kirurgov
www.baaps.org.uk

Francosko združenje plastičnih kirurgov
www.plasticiens.fr

Nemško združenje plastičnih kirurgov
www.dgpraec.de

Italijansko združenje plastičnih kirurgov
www.sicpre.it

Špansko združenje plastičnih kirurgov
secpre.org



PRIPOROČENA VPRAŠANJA ZA VAŠEGA PLASTIČNEGA KIRURGA

- Koliko let že izvajate posege za povečanje prsi?
- Koliko posegov za povečanje prsi izvedete na leto?
- Kaj so možna tveganja in komplikacije povezane z operacijo prsi?
- Kakšne možnosti imam glede povečanja prsi?
- Kakšna oblika, velikost, strukturo površine, rez in namestitvev so primerni zame?
- Kako bo operacija vplivala na mojo zmožnost dojenja?
- Kako bodo moje povečane prsi videti tekom let?
- Imate fotografije pred in po posegu, ki bi jih lahko videla?



MENTOR— PODJETJE, KI MU JE MAR

Podjetje Mentor Worldwide LLC, ustanovljeno leta 1969, je vodilni proizvajalec in dobavitelj medicinskih izdelkov v več kot 100 državah za svetovni trg estetske medicine in rekonstruktivne kirurgije. Kot vodilni svetovni proizvajalec visokokakovostnih prsnih vsadkov smo z našimi dolgoletnimi izkušnjami zmožni zagotoviti kakovostne izdelke, na katere se lahko zanesete.

Mentor izvaja raziskave, razvoj in proizvodnjo v več objektih po vsej Evropi in Združenih državah Amerike. Podjetje ima tudi prodajne in distribucijske prodajalne po vsem svetu. Leta 1995 je Mentor postal prvi proizvajalec prsnih vsadkov, ki je prejel oznako CE za svoje izdelke.

Mentor je ponosen na kakovost, ki je del vsakega našega prsnega vsadka, in lahko ste prepričani, da za vašo odločitvijo za uporabo naših izdelkov stoji podjetje, ki razume vaše upanje in želje, in podjetje, ki mu je resnično mar.

¹ Mentor Worldwide LLC. MemoryGel[®] končno poročilo o klinični raziskavi, april 2013

² Hurst NM. Lactation after augmentation mammoplasty. *Obstet. Gynecol.* 87(1):30-4

³ Mentor Worldwide, LLC. MemoryShape[®] Post-Approval Cohort Study (prej Contour Profile Gel Core Study) končno poročilo o klinični raziskavi. 02. junij 2015.

⁴ Bondurant, S, Ernst, V, and Herdman, R. *Safety of Silicone Implants*. Washington, DC: National Academy Press. 1999.

⁵ Mentor Worldwide, LLC. MemoryShape[®] Post-Approval Cohort Study (formerly Contour Profile Gel Core Study) končno poročilo o klinični raziskavi. 02. junij 2015.

Mentor Worldwide LLC. Data on File. MemoryGel[®] Core Gel končno poročilo o klinični raziskavi, april 2013.

Maxwell, G. Patrick; Van Natta, Bruce W.; Bengtson, Bradley P.; and Murphy, Diane K., "Ten-Year Results From the Natrelle 410 Anatomical Form-Stable Silicone Breast Implant Core Study" (2015). Public Health Resources.

Health Canada: Summary Basis of Decision (SBD) for Natrelle[™] Highly Cohesive Silicone-Filled Breast Implants. Application No. 88573. Št. licence. 72262. Datum izdaje: 2014/01/17.

Health Canada: Summary Basis of Decision (SBD) for Natrelle[™] Silicone-Filled Breast Implants-Smooth Shell With Barrier and Natrelle[™] Silicone Filled Breast Implants - Textured Shell with Barrier Layer. Application No. 61865 and 60524. Št. licence 72264 and 72263. Datum izdaje: 2012/09/25.

⁶ Spear, Scott, et al. Natrelle Round Silicone Breast Implants:

Core Study Results at 10 Years. *Plas Reconstr Surg.* 2014;133(6):1354-1361

Health Canada: Summary Basis of Decision (SBD) for Natrelle[™] Highly Cohesive Silicone-Filled Breast Implants. Application No. 88573. Št. licence. 72262. Datum izdaje: 2014/01/17.

Health Canada: Summary Basis of Decision (SBD) for Natrelle[™] Silicone-Filled Breast Implants-Smooth Shell With Barrier and Natrelle[™] Silicone Filled Breast Implants - Textured Shell with Barrier Layer. Application No. 61865 and 60524. License No. License No 72264 and 72263. Date Issued: 2012/09/25.

Mentor Worldwide LLC. MemoryGel[®] Core Gel končno poročilo o klinični raziskavi, april 2013

⁷ <http://www.fda.gov/ohrtms/dockets/ac/05/transcripts/2005-410113.htm> Accessed December, 2016.

⁸ Summary of the Safety and Effectiveness of MENTOR[®] MemoryGel[™] Silicone Gel-Filled Implants in Patients who are Undergoing Primary Breast Augmentation, Primary Breast Reconstruction, or Revision. 10-Year Core Gel končno poročilo o klinični raziskavi, april 2013. MemoryGel[®] Post Approval Study Seventh Annual Report, November 5, 2013.

Adjunct Study Final Report for MENTOR[®] MemoryGel[™] Silicone Gel-Filled Breast Implants, 02.11. 2012.

Mentor Worldwide, LLC. MemoryShape[®] Post-Approval Cohort Study (formerly Contour Profile Gel Core Study) končno poročilo o klinični raziskavi. 02. June 2015

MENTOR Becker Expander/Breast Implant Clinical Trial 2013 Annual Report.

MemoryShape[®] Post-Approval Cohort Study (prej Contour Profile Gel Core Study). 2013

CPC[™] Styles Study: A Study of the Safety of the Contour Profile Gel Breast Implants in Subjects who are Undergoing Primary Breast Augmentation, Primary Breast Reconstruction, or Revision. 2015

MemoryShape[™] Post-Approval Continued Access Study (prej Contour).

⁹ Na podlagi primerjave garancij za naslednje prsne vsadke:

Allergan Natrelle: <http://www.natrelle.co.uk/breast-enhancement/Pages/warranty.aspx>, EuroSilicone & Nagor: http://nagor.com/pdf/Warranty_PDF_Nagor.pdf, Arion: http://www.laboratoires-arion.com/images/arion/ARION_GUARANTEE_PROGRAM_ANG.pdf, Polytech: http://www.polytechhealth.info/images/pdf/loE_Information_engl_2015-01.pdf Motiva: <https://motivaimplants.com/product-warranty/>, Sebbin: Garantie des IMPLANTS MAMMAIRES and La garantie premium, Dostop: 20.8. 2017.



POMEMBNE VARNOSTNE INFORMACIJE:

Zbirka prsnih vsadkov MENTOR® je namenjena povečanju prsi za - pri ženskah, starih vsaj 22 let, za vsadke MENTOR® MemoryGel™ ali prsne vsadke MENTOR® CPG™ in za ženske, stare najmanj 18 let za MENTOR® s solno raztopino.

Kirurške operacije prsi se ne sme izvajati pri ženskah:

- Z aktivno okužbo kjerkoli v telesu
- Z obstoječim rakom ali pred rakom dojke, ki jih niso ustrezno zdravili
- Nosečnice ali doječe matere

Varnost in učinki na bolnice z avtoimunskimi boleznimi (na primer lupus in skleroderma), oslabiljenim imunskim sistemom, boleznimi, ki vplivajo na celjenje ran in strjevanje krvi ali zmanjšano dobavo krvi v prsno tkivo, niso preverjeni. Bolnice z diagnosticirano depresijo ali drugimi duševnimi boleznimi morajo pred operacijo prsi počakati, dokler ne ozdravijo ali se stabilizirajo.

Obstajajo tveganja, povezana z operacijo prsi. Morate se zavedati, da prsni vsadki niso doživljenjski in da povečanje prsi lahko zahteva več kot le eno operacijo. Morda boste zaradi zapletov ali nesprejemljivih kozmetičnih rezultatov potrebovali dodatne nenačrtovane operacije na prsni. Veliko sprememb po implantaciji je nepovratnih (ni jih mogoče popraviti), prsni vsadki pa lahko vplivajo na vašo sposobnost dojenja, bodisi delno bodisi v celoti.

Prsni vsadki niso doživljenjski in povečanje prsi lahko zahteva več kot le eno operacijo. Najpogostejši zapleti pri povečanju prsi z vsadki MemoryGel™ vključujejo morebitno ponovno operacijo, kapsularno kontrakturo, spremembe senzorične bolečine in odstranitev vsadkov z ali brez nadomestitve. Najpogostejši zapleti z vsadki CPG™ za povečanje prsi vključujejo ponovno operacijo iz katerega koli razloga, odstranitev vsadka z zamenjavo ali brez nje in povešanje. Manjše tveganje je ruptura. Zdravstvene posledice počenega prsnega vsadka s silikonskim gelom niso bile v celoti ugotovljene. Priporočamo MRT tri leta po prvotni operaciji in nato vsaki dve leti, da bi pravočasno odkrili počenje.



Informacije v tem gradivu so za izobraževalne namene in niso nadomestilo za zdravniški nasvet. S svojim zdravnikom se morate pogovoriti o tem, kaj lahko pričakujete. Upoštevajte navodila vašega kirurga glede aktivnosti po operaciji.

Lokalni naslov tukaj

Potrjeno za regijo EMEA.

© Mentor Worldwide LLC 2017 032228-170808

Namenjeno uporabi ali v skladu z navodili zdravnika, pomembno je, da preberete Navodila za uporabo in razumete kontraindikacije, opozorila in varnostne ukrepe. Vse pravice pridržane.